En los años 60 la Turba de Judíos y la Hdad. de San Juan presentaron la propuesta del cambio de sentido de la procesión del Viernes Santo.

30 de Abril 2018

Nuestra Cofradía no deja de sorprendernos, estando realizando el inventario de la documentación de Secretaria de la Cofradía, hemos encontrado el siguiente documento que carece de fecha pero que por los Cuadrilleros firmantes y su ubicación en la correspondencia, podríamos estar hablando de los años 1960.

Casualidades de la vida, casi 60 años después de que nuestros antecesores tuvieran esta visión de nuestra procesión, es ahora cuando la Cofradía se ha planteado realizar la prueba del cambio de sentido.

Gracias a la puesta en valor del patrimonio de nuestra Cofradía tanto en bienes materiales como documentales, vamos a ir conociendo nuestra historia además de datos relevantes de la misma gracias al buen hacer de los cofrades responsables que han pasado por la Cofradía y han hecho que estos documentos lleguen a nuestros días.

Comprobaremos en las actas si esta propuesta fue llevada en alguna ocasión a Cabildo de la Cofradía, o fue archivada tal y como nos la hemos encontrado, además de hacernos ver algún que otro problema por el que estaba atravesando nuestra Cofradía.

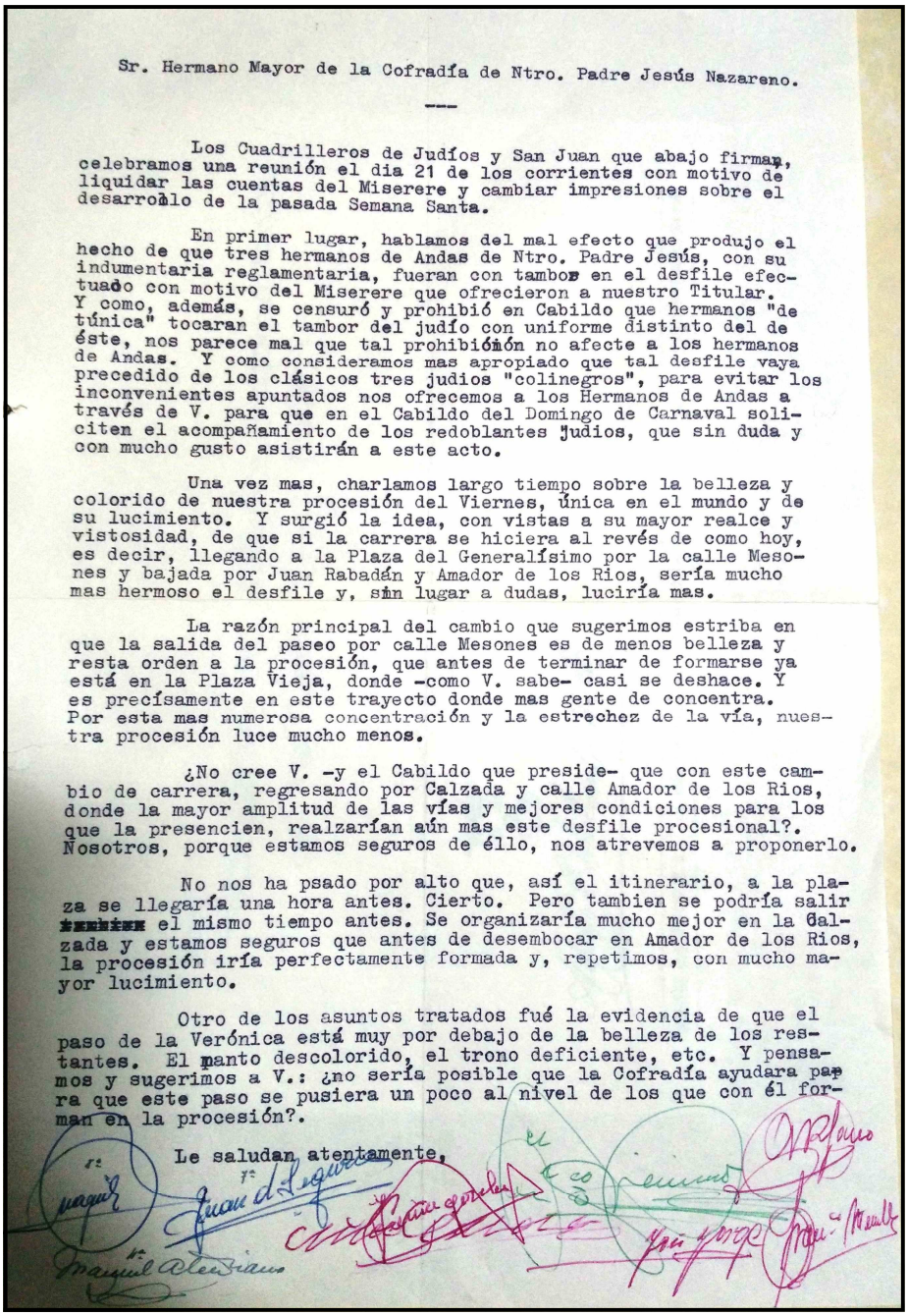

Sr. Hermano Mayor de la Cofradía de Ntro. Padre Jesús Nazareno.

Los Cuadrilleros de Judíos y San Juan que abajo firman, celebramos una reunión el dia 21 de los corrientes con motivo de liquidar las cuentas del Miserere y cambiar impresiones sobre el desarrollo de la pasada Semana Santa.

En primer lugar, hablamos del mal efecto que produjo el hecho de que tres hermanos de Andas de Ntro. Padre Jesús, con su indumentaria reglamentaria, fueran con tambor en el desfile efectuado con motivo del Miserere que ofrecieron a nuestro Titular. Y como, además, se censuró y prohibió en Cabildo que hermanos "de túnica" tocaran el tambor del judío con uniforme distinto del de éste, nos parece mal que tal prohibición no afecte a los hermanos de Andas. Y como consideramos mas apropiado que tal desfile vaya precedido de los clásicos tres judios "colinegros", para evitar los inconvenientes apuntados nos ofrecemos a los Hermanos de Andas a través de V. para que en el Cabildo del Domingo de Carnaval soliciten el acompañamiento de los redoblantes Judios, que sin duda y con mucho gusto asistirán a este acto.

Una vez mas, charlamos largo tiempo sobre la belleza y colorido de nuestra procesión del Viernes, única en el mundo y de su lucimiento. Y surgió la idea, con vistas a su mayor realce y vistosidad, de que si la carrera se hiciera al revés de como hoy, es decir, llegando a la Plaza del Generalísimo por la calle Mesones y bajada por Juan Rabadán y Amador de los Rios, sería mucho mas hermoso el desfile y, sin lugar a dudas, luciría mas.

La razón principal del cambio que sugerimos estriba en que la salida del paseo por calle Mesones es de menos belleza y resta orden a la procesión, que antes de terminar de formarse ya está en la Plaza Vieja, donde -como V. sabe- casi se deshace. Y es precísamente en este trayecto donde mas gente de concentra. Por esta mas numerosa concentración y la estrechez de la vía, nuestra procesión luce mucho menos.

¿No cree V. -y el Cabildo que preside- que con este cambio de carrera, regresando por Calzada y calle Amador de los Rios, donde la mayor amplitud de las vías y mejores condiciones para los que la presencien, realzarían aún mas este desfile procesional?. Nosotros, porque estamos seguros de éllo, nos atrevemos a proponerlo.

No nos ha psado por alto que, así el itinerario, a la plaza se llegaría una hora antes. Cierto. Pero tambien se podría salir el mismo tiempo antes. Se organizaría mucho mejor en la Calzada y estamos seguros que antes de desembocar en Amador de los Rios, la procesión iría perfectamente formada y, repetimos, con mucho mayor lucimiento.

Otro de los asuntos tratados fué la evidencia de que el paso de la Verónica está muy por debajo de la belleza de los restantes. El manto descolorido, el trono deficiente, etc. Y pensamos y sugerimos a V.: ¿no sería posible que la Cofradía ayudara para que este paso se pusiera un poco al nivel de los que con él forman en la procesión?.

Le saludan atentamente,

"La historia de la Cofradía es de todos y escrita por y cada uno de nuestro antepasados Cofrades"

Junta Directiva